B.3.6 Genera el Endeudamiento Neto

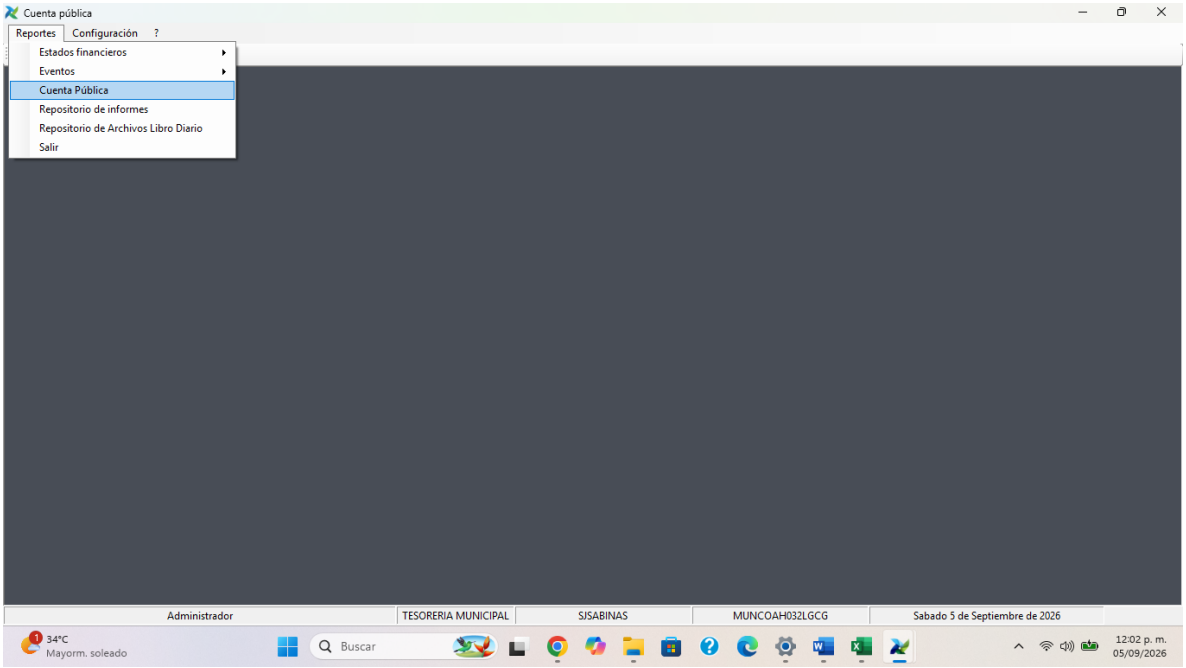

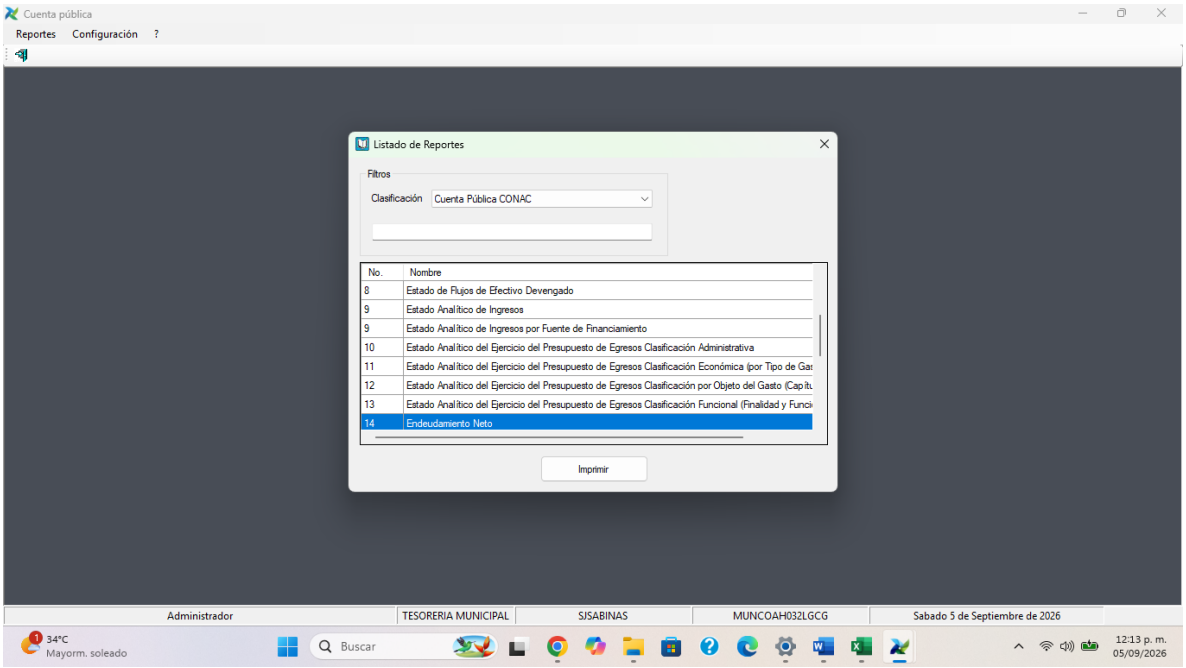

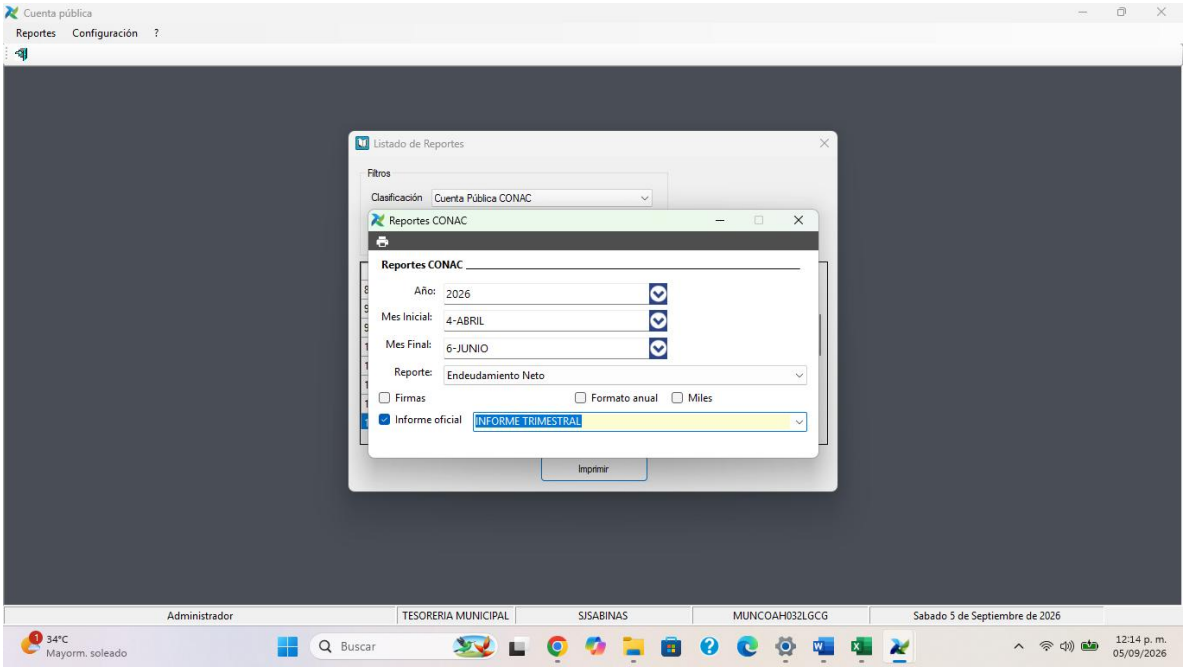

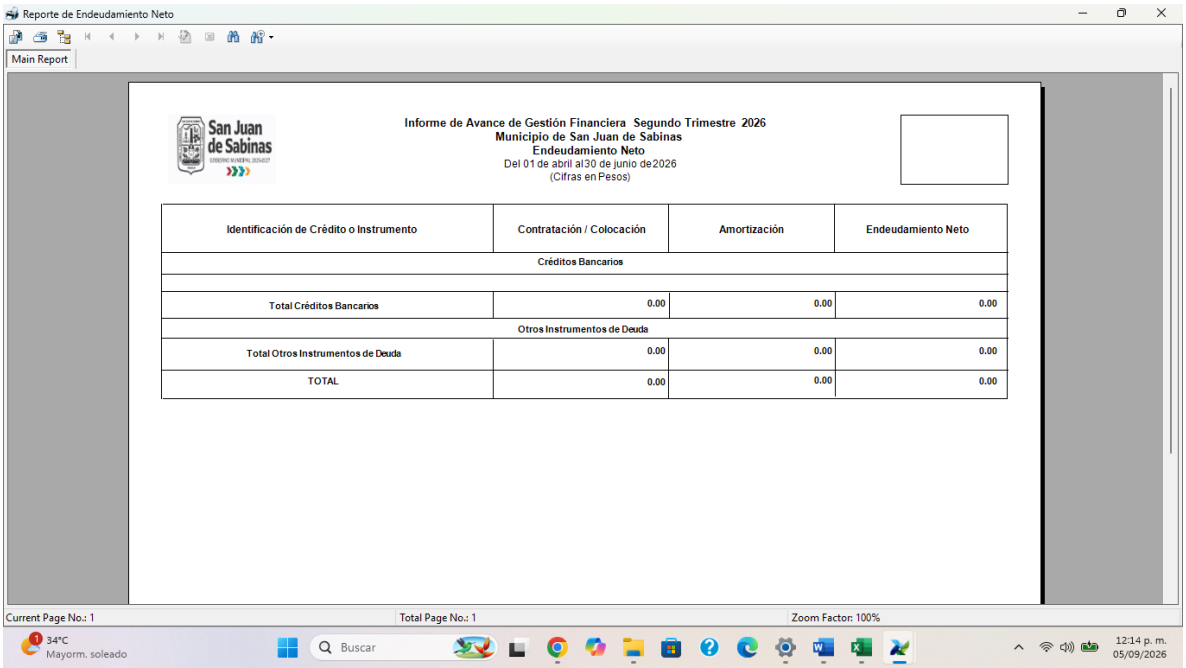

Informe de Avance de Gestión Financiera Segundo Trimestre 2026
Municipio de San Juan de Sabinas
Endeudamiento Neto
Del 01 de abril al30 de junio de2026
(Cifras en Pesos)

Identificación de Crédito o Instrumento	Contratación / Colocación	Amortización	Endeudamiento Neto
Créditos Bancarios			
Total Créditos Bancarios	0.00	0.00	0.00
Otros Instrumentos de Deuda			
Total Otros Instrumentos de Deuda	0.00	0.00	0.00
TOTAL	0.00	0.00	0.00