

B.3.2 Genera el Estado Analítico del Ejercicio del Presupuesto de Egresos con base en la Clasificación Administrativa en forma periódica (mes, trimestre, anual, etc.), derivado de los procesos administrativos que operan en tiempo real y que generan registros automáticos y por única vez

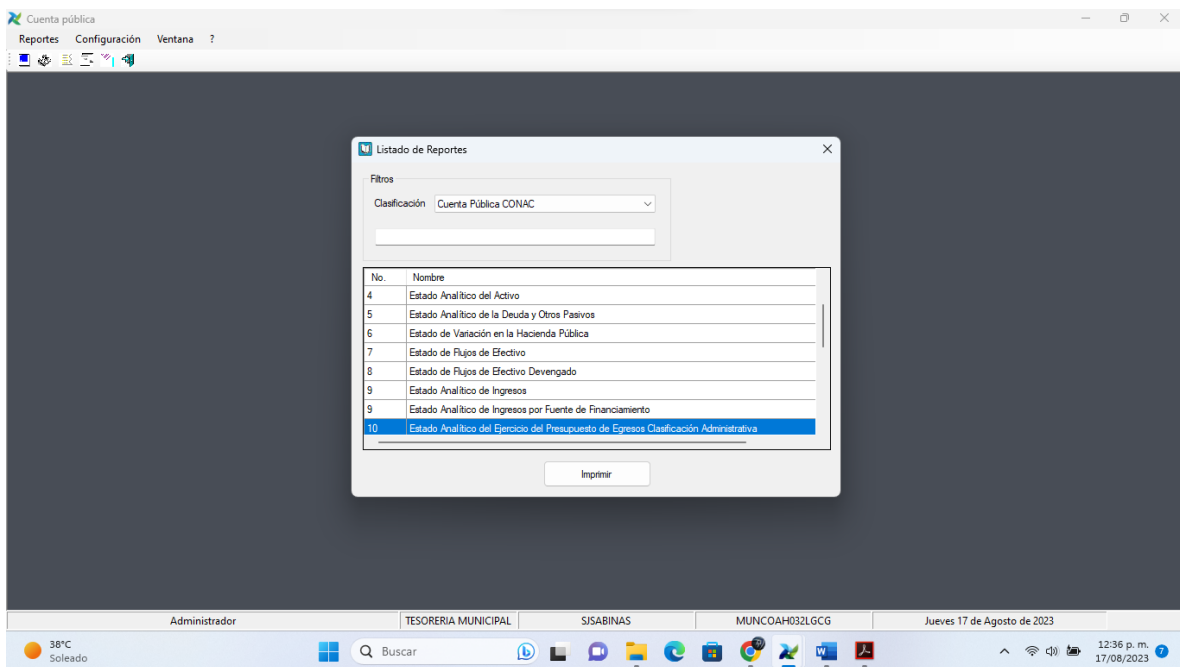
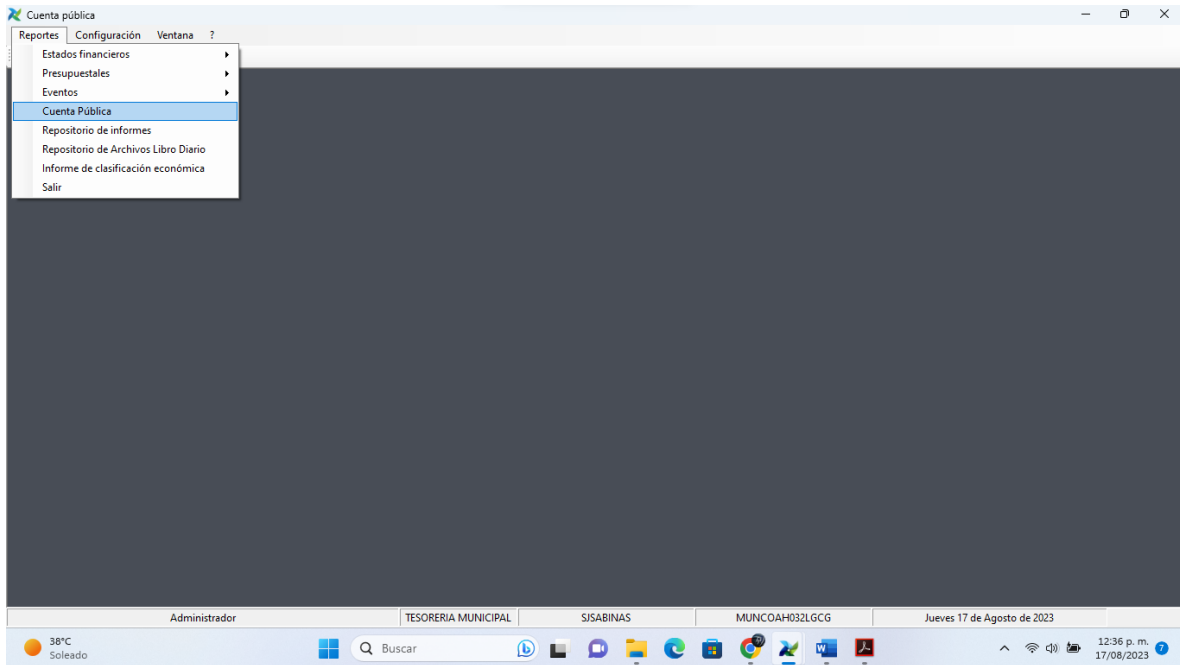

Cuenta pública

Reportes Configuración Ventana ?

Listado de Reportes

Filtros

Clasificación Cu

No.	Nombre
4	Estado Ar
5	Estado Ar
6	Estado de
7	Estado de
8	Estado de
9	Estado Ar
10	Estado Ar

Año: 2023

Mes Inicial: 4-ABRIL

Mes Final: 6-JUNIO

Aprobado Anual Miles de Pesos

Firmas

Informe oficial

Egreso por Clasificación Administrativa

Por Dependencia Nivel: [dropdown]

Por Poderes y Órganos Autónomos

Por Sector Paraestatal

Transferencias y Asignaciones al Sector Público

Administrador TESORERIA MUNICIPAL SISABINAS MUNCOAH032LGG Jueves 17 de Agosto de 2023

38°C Soledad

Buscar

12:37 p. m. 17/08/2023

File print preview: "C:\siif\ rpt\CP_ClasificacionAdministrativaDependencias_Recargado.rpt"

Main Report

Municipio de San Juan de Sabinas
Estado Analítico del Ejercicio del Presupuesto de Egresos
Clasificación Administrativa
Del 1 de abril al 30 de junio de 2023

Concepto	Egresos					Subejercicio
	Aprobado	Ampliaciones (Reducciones)	Modificado	Devengado	Pagado	
	1	2	3 = (1 + 2)	4	5	6 = (3 - 4)
PRESIDENCIA MUNICIPAL	1,707,267.45	1,296,621.34	2,997,888.79	2,063,218.47	2,063,218.47	934,670.32
PRESIDENCIA MUNICIPAL	1,707,267.45	1,296,621.34	2,997,888.79	2,063,218.47	2,063,218.47	934,670.32
CABILDO	1,797,979.09	291,631.00	2,049,208.09	1,611,740.81	1,611,740.81	437,468.28
CABILDO	1,797,979.09	291,631.00	2,049,208.09	1,611,740.81	1,611,740.81	437,468.28
SECRETARÍA DEL AYUNTAMIENTO	1,164,608.89	893,795.81	2,058,404.70	2,087,098.81	2,087,098.81	-28,694.11
SECRETARÍA DEL AYUNTAMIENTO	413,464.89	452,506.91	946,021.70	899,752.11	899,752.11	-15,769.61
COORD. OFICINA DE ENLACE DE LA S.R.E.	751,121.00	441,288.90	1,212,389.90	1,237,346.70	1,237,346.70	-14,956.70
TESORERÍA MUNICIPAL	23,081,152.85	847,684.24	23,928,837.09	12,829,343.29	12,829,343.29	11,099,493.80
TESORERÍA MUNICIPAL	23,081,152.85	847,684.24	23,928,837.09	12,829,343.29	12,829,343.29	11,099,493.80
DIRECCIÓN DE SERVICIOS PÚBLICOS	6,589,397.40	4,935,406.46	11,485,403.86	10,167,770.36	10,167,770.36	1,317,633.50
DIRECCIÓN DE SERVICIOS PÚBLICOS	6,589,397.40	4,935,406.46	11,485,403.86	10,167,770.36	10,167,770.36	1,317,633.50
DIRECCIÓN DE SEGURIDAD PÚBLICA	3,508,374.19	2,520,135.55	6,028,512.34	4,053,288.09	4,053,288.09	1,975,224.45
DIRECCIÓN DE SEGURIDAD PÚBLICA	2,877,804.87	1,987,489.20	4,965,274.07	3,182,118.32	3,182,118.32	1,783,155.75
COORDINACIÓN DE VIGILANCIA Y TRÁNSITO	206,292.26	97,000.00	303,292.26	147,224.00	147,224.00	156,068.26
COORDINACIÓN DE BOMBEROS	211,800.00	435,063.15	647,463.15	617,863.77	617,863.77	29,603.38
COORDINACIÓN DE PROTECCIÓN CIVIL MUNICIPAL	112,476.34	0.00	112,476.34	106,000.00	106,000.00	6,476.34
DIRECCIÓN DE INCLUSIÓN Y DESARROLLO SOCIAL	1,419,138.52	728,600.00	2,158,738.52	2,056,194.47	2,056,194.47	102,544.05
DIRECCIÓN DE INCLUSIÓN Y DESARROLLO SOCIAL	323,375.25	327,000.00	650,375.25	654,946.46	654,946.46	-34,571.12
COORDINACIÓN DE CULTURA (BIBLIOTECA Y MUJEB)	679,441.00	122,200.00	792,641.00	640,002.04	640,002.04	152,638.96
COORDINACIÓN DE AJUNTAMIENTO Y DEPORTE	535,167.19	276,400.00	808,967.19	520,246.98	520,246.98	288,720.21
COORDINACIÓN DE EDUCACIÓN	83,165.00	0.00	83,165.00	0.00	0.00	83,165.00
DIRECCIÓN DEL CATÁSTRO Y LA INFORMACIÓN TERRITORIAL	227,734.78	63,235.00	290,969.78	310,614.47	310,614.47	-19,644.69

Página 1 de 2

Current Page No.: 1 Total Page No.: 2 Zoom Factor: 75%

38°C Soledad

Buscar

12:38 p. m. 17/08/2023

Municipio de San Juan de Sabinas
 Estado Analítico del Ejercicio del Presupuesto de Egresos
 Clasificación Administrativa
 Del 1 de abril al 30 de junio de 2023

Concepto	Egresos					Subejercicio 6 = (3 - 4)
	Aprobado	Ampliaciones (Reducciones)	Modificado	Devengado	Pagado	
	1	2	3 = (1 + 2)	4	5	
DIRECCION DEL CATASTRO Y LA INFORMACION TERRITORIAL	227,754.78	63,233.00	290,987.78	310,614.47	310,614.47	-19,646.69
DIRECCION DE DESARROLLO RURAL Y MEDIO AMBIENTE MUNICIPAL	625,000.00	537,075.77	1,162,075.77	890,160.25	890,160.25	272,915.49
DIRECCION DE DESARROLLO RURAL Y MEDIO AMBIENTE	625,000.00	537,075.77	1,162,075.77	890,160.25	890,160.25	272,915.49
DIRECCION DE INFRAESTRUCTURA Y DESARROLLO URBANO Y MOVILIDAD	3,146,501.25	4,225,488.26	7,371,989.55	7,778,480.50	7,778,480.50	-406,490.95
DIRECCION DE INFRAESTRUCTURA, DESARROLLO URBANO Y MOVILIDAD	3,146,501.25	4,225,488.26	7,371,989.55	7,778,480.50	7,778,480.50	-406,490.95
SISTEMA DIF MUNICIPAL	1,740,302.44	350,739.60	2,091,042.04	1,530,792.39	1,530,792.39	560,249.65
SISTEMA MUNICIPAL DIF	1,675,403.44	344,739.60	2,020,143.04	1,463,576.39	1,463,576.39	616,566.65
COORDINACION INSTANCIA DE LA MUJER	65,900.00	6,000.00	71,900.00	105,180.00	105,180.00	-33,280.00
CONTRALORIA MUNICIPAL	235,381.18	93,520.00	328,901.18	336,802.74	336,802.74	-4,901.56
CONTRALORIA MUNICIPAL	235,381.18	93,520.00	328,901.18	336,802.74	336,802.74	-4,901.56
DIRECCION DE COMUNICACION SOCIAL E IMAGEN INSTITUCIONAL	1,959,290.50	153,400.00	2,112,690.50	353,183.80	353,183.80	1,760,104.70
DIRECCION DE DESARROLLO ECONOMICO, TURISMO, COMUNICACION Y ATENCION CIUDADANA	156,000.00	0.00	156,000.00	10,569.05	10,569.05	145,430.95
COORDINACION DE COMUNICACION SOCIAL	1,648,400.00	48,500.00	1,696,900.00	644,882.30	644,882.30	1,052,017.70
COORDINACION DE ATENCION CIUDADANA	156,400.00	106,900.00	263,300.00	277,744.85	277,744.85	-15,444.85
DIRECCION DE DESARROLLO ECONOMICO Y TURISMO	232,000.00	12,741.50	244,741.50	218,081.26	218,081.26	26,660.24
DIRECCION DE DESARROLLO ECONOMICO Y TURISMO	232,000.00	12,741.50	244,741.50	218,081.26	218,081.26	26,660.24
Total del Gasto	47,471,222.25	16,301,075.93	64,462,298.21	46,314,315.94	46,314,315.94	17,487,982.27