

A.3.4 Genera el Estado de Variación en la Hacienda Pública en forma periódica (mes, trimestre, anual, etc.), derivado de los procesos administrativos que operan en tiempo real y que generan registros automáticos y por única vez

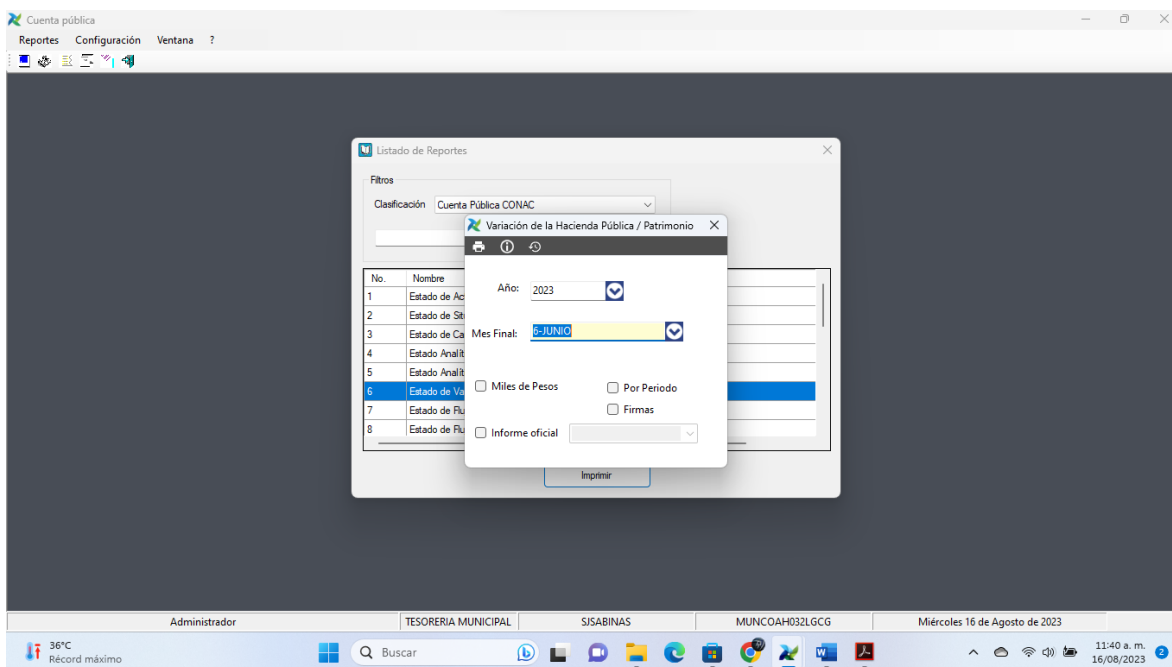
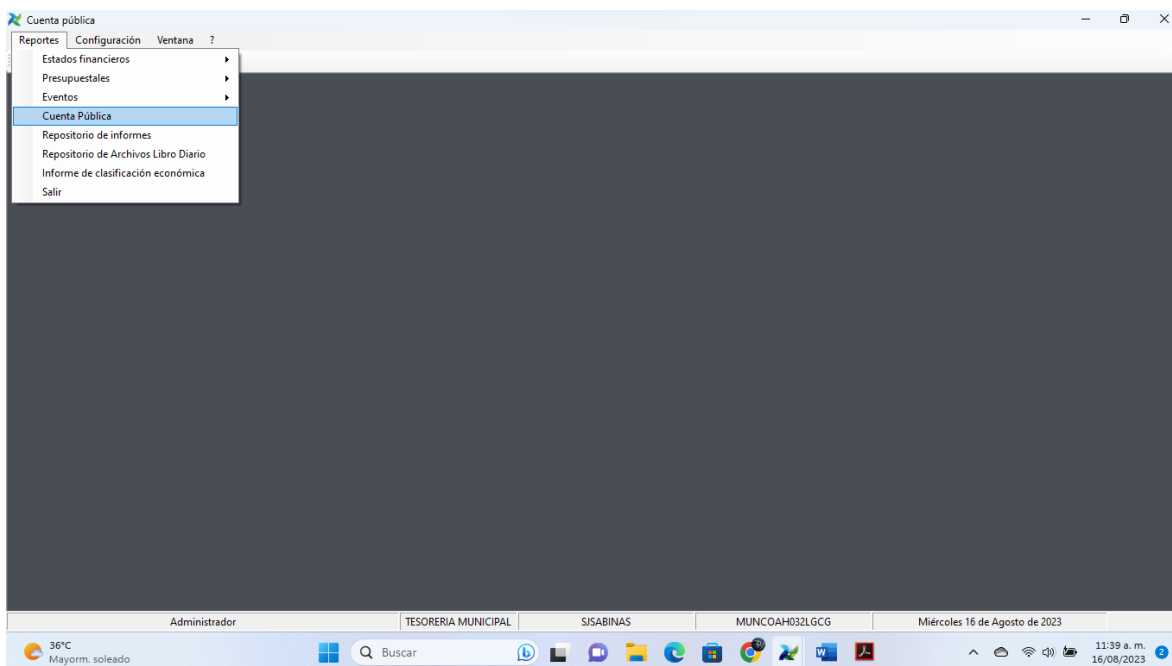

File print preview: "C:\siif\vrpt\CP\_EstadoVariacionesHacienda\_Recargado.rpt"

Main Report

Concepto	Hacienda Pública Patrimonio Contribuido	Hacienda Pública Patrimonio Generado de Ejercicios Anteriores	Hacienda Pública Patrimonio Generado del Ejercicio	Insuficiencia en la Actualización de la Hacienda Pública Patrimonio	Total
Hacienda Pública Patrimonio Contribuido Neto de 2022	-1,830,455.71	0.00	0.00	0.00	-1,830,455.71
Aportaciones	0.00	0.00	0.00	0.00	0.00
Donaciones de Capital	0.00	0.00	0.00	0.00	0.00
Actualización de la Hacienda Pública Patrimonio	-1,830,455.71	0.00	0.00	0.00	-1,830,455.71
<b>Hacienda Pública Patrimonio Generado Neto de 2022</b>	<b>0.00</b>	<b>41,959,874.70</b>	<b>24,078,808.04</b>	<b>0.00</b>	<b>66,038,682.74</b>
Resultados de Ejercicio (Anexo Desagregado)	0.00	0.00	24,078,808.04	0.00	24,078,808.04
Resultados de Ejercicios Anteriores	0.00	59,238,162.41	0.00	0.00	59,238,162.41
Reservas	0.00	0.00	0.00	0.00	0.00
Reservas	0.00	0.00	0.00	0.00	0.00
Rectificaciones de Resultados de Ejercicios Anteriores	0.00	-17,278,317.71	0.00	0.00	-17,278,317.71
Exceso o Insuficiencia en la Actualización de la Hacienda Pública Patrimonio Neto de 2022	0.00	0.00	0.00	0.00	0.00
Resultado por Tenencia Monetaria	0.00	0.00	0.00	0.00	0.00
Resultado por Tenencia de Activos no Monetarios	0.00	0.00	0.00	0.00	0.00
<b>Hacienda Pública Patrimonio Neto Final de 2022</b>	<b>-1,830,455.71</b>	<b>41,959,874.70</b>	<b>24,078,808.04</b>	<b>0.00</b>	<b>64,208,227.03</b>
<b>Cambios en la Hacienda Pública Patrimonio Contribuido Neto de 2023</b>	<b>0.00</b>	<b>0.00</b>	<b>0.00</b>	<b>0.00</b>	<b>0.00</b>
Aportaciones	0.00	0.00	0.00	0.00	0.00
Donaciones de Capital	0.00	0.00	0.00	0.00	0.00
Actualización de la Hacienda Pública Patrimonio	0.00	0.00	0.00	0.00	0.00
<b>Variaciones de la Hacienda Pública Patrimonio Generado Neto de 2023</b>	<b>0.00</b>	<b>24,078,808.04</b>	<b>-6,733,272.80</b>	<b>0.00</b>	<b>17,345,535.24</b>
Resultados de Ejercicio (Anexo Desagregado)	0.00	0.00	17,499,853.30	0.00	17,499,853.30
Resultados de Ejercicios Anteriores	0.00	24,078,808.04	-24,078,808.04	0.00	0.00
Reservas	0.00	0.00	0.00	0.00	0.00
Reservas	0.00	0.00	0.00	0.00	0.00
Rectificaciones de Resultados de Ejercicios Anteriores	0.00	0.00	-153,968.04	0.00	-153,968.04
Cambios en el Exceso o Insuficiencia en la Actualización de la Hacienda Pública Patrimonio Neto de 2023	0.00	0.00	0.00	0.00	0.00
Resultado por Tenencia Monetaria	0.00	0.00	0.00	0.00	0.00
Resultado por Tenencia de Activos no Monetarios	0.00	0.00	0.00	0.00	0.00

Current Page No: 1 Total Page No: 2 Zoom Factor: 75%

File print preview: "C:\siif\vrpt\CP\_EstadoVariacionesHacienda\_Recargado.rpt"

Main Report

**Municipio de San Juan de Sabinas**  
Estado de Variación en la Hacienda Pública  
Del 1 de enero al 30 de junio de 2023  
(Cifras en Pesos)

Concepto	Hacienda Pública Patrimonio Contribuido	Hacienda Pública Patrimonio Generado de Ejercicios Anteriores	Hacienda Pública Patrimonio Generado del Ejercicio	Exceso o Insuficiencia en la Actualización de la Hacienda Pública Patrimonio	Total
Resultado por Tenencia de Activos no Monetarios	0.00	0.00	0.00	0.00	0.00
<b>Hacienda Pública Patrimonio Neto Final al 30 de junio de 2023</b>	<b>-1,830,455.71</b>	<b>66,038,682.74</b>	<b>17,345,535.24</b>	<b>0.00</b>	<b>81,553,762.27</b>

Current Page No: 2 Total Page No: 2 Zoom Factor: 75%